

Begane grond (as) • Brede gevelpui achtergevel met dubbele openslaande deuren

- (as) • Dubbele deuren achterzijde i.p.v. enkele deur
- Dubbele deuren achterzijde i.p.v. vast glas kozijn
- Aanbouw 1,8m achtergevel (op de begane grond)

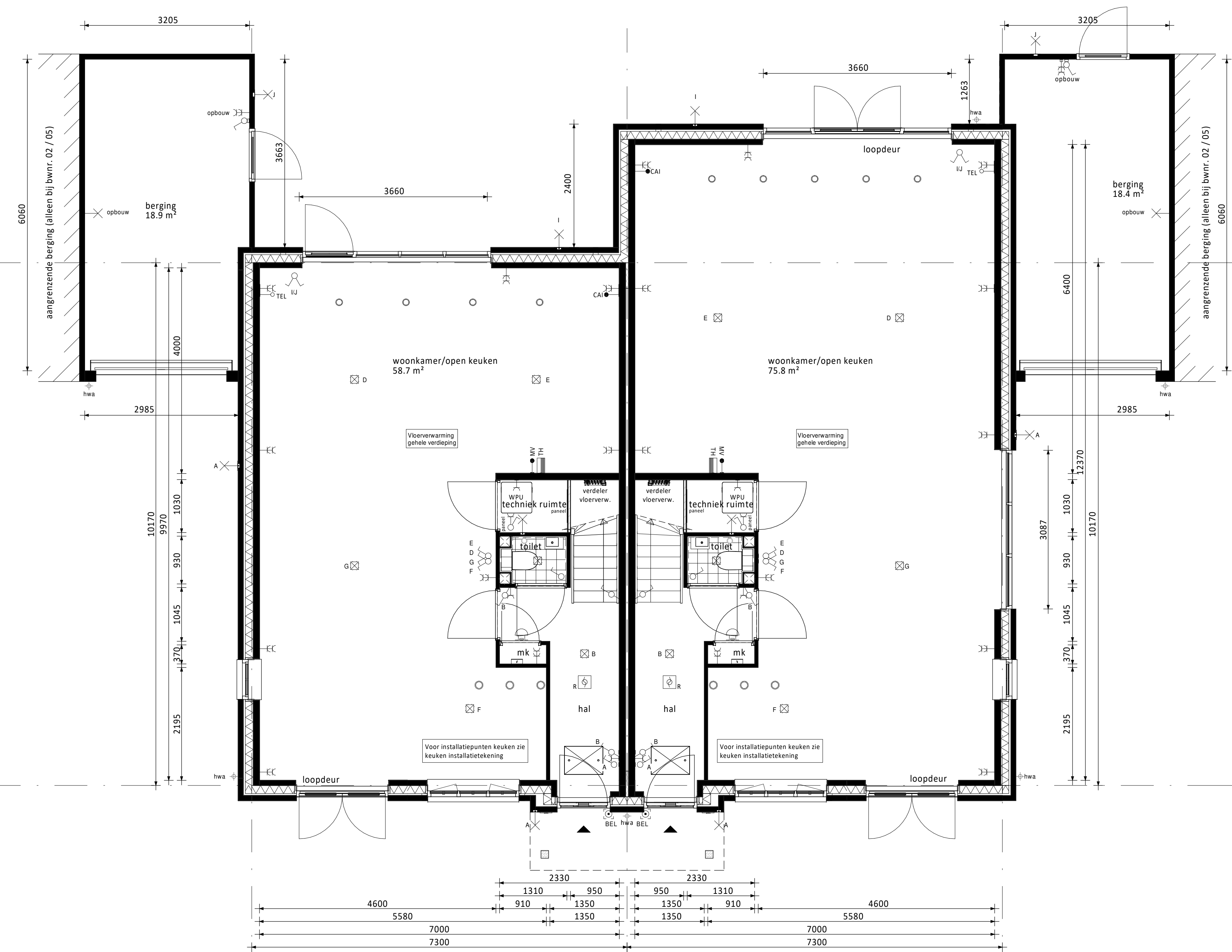

Begane grond (as) • Brede gevelpui achtergevel (enkele deur)

- (as) • Brede gevelpui achtergevel met dubbele openslaande deuren in het midden
- Aanbouw 2,4m achtergevel (op de begane grond)
- Verdiepingshoge pui zijgevel (3 vlaks)

RENVOOI ELEKTRA

- Centraaldoos / wandlichtpunt
- Enkeelpolige schakelaar (1050-v.l.)
- Serieschakelaar (1050-v.l.)
- Wisselschakelaar (1050-v.l.)
- Gecombineerde enkelvoudige wandcontactdoos gearast met enkelpolige schakelaar (1050-v.l.)
- Gecombineerde enkelvoudige wandcontactdoos gearast met wisselschakelaar (1050-v.l.)
- Enkele gearaste wandcontactdoos (300-v.l.)
- Dubbele gearaste wandcontactdoos (300-v.l.)
- Groepkast
- Loze buisleiding (300-v.l.)
- Bedrade buisleiding (300-v.l.)
- Optische rookmelder
- Thermostaat (1500-v.l.)
- Schel
- Beldrukker
- Atzignpunt / Inblaspunt
- Regeling ventilatie (1500-v.l.)
- CO2 melders (1500-v.l.)

- CAP Centraal Aardpunt
- CAI Centrale Antenne Installatie
- KT Kooktoestel
- KK Koelkast
- BOI Boiler
- WPU Warmte Pomp Unit
- CON Omvormer t.b.v. pv cellen
- MAGN Magnetron
- WTW Mechanische Ventilatie (met warmterugwinning)
- R Rookmelder
- TEL Telecom aansluiting
- TH Thermostaat
- VW Waswasmachine
- WD Wasdroger
- WM Wasmachine
- CO2 Sensor t.b.v. ventilatie

RENVOOI ALGEMEEN

- entree woningen
- meterkast, voorzien van underlayment meterkastbord indien zijwangen
- tegelwerk
- maaiveld
- bindeur
- colorbel

D				
C				
B				
A				
0	17-04-2020	Definitief		CS WJ
Rev.				Gal. Cont.
Opdrachtgever				
Vorm 6D Wonen B.V.				
Te Papendrecht				
Type 2 onder 1 kap 7,3m (Oud Hollands) - Risaliet				
Overzicht kopersopties begane grond				
Bwnrs. 01 / 02 / 05 / 06 / 08 / 09 / 14 / 15				
Schaal	1:50	Fase	VK	
Formaat	A4 (210 x 297)	Status	Definitief	
Projectnr.	190545	Bladz. nr.	08	Rev.
			F7300-OH-VK-B0210_0	

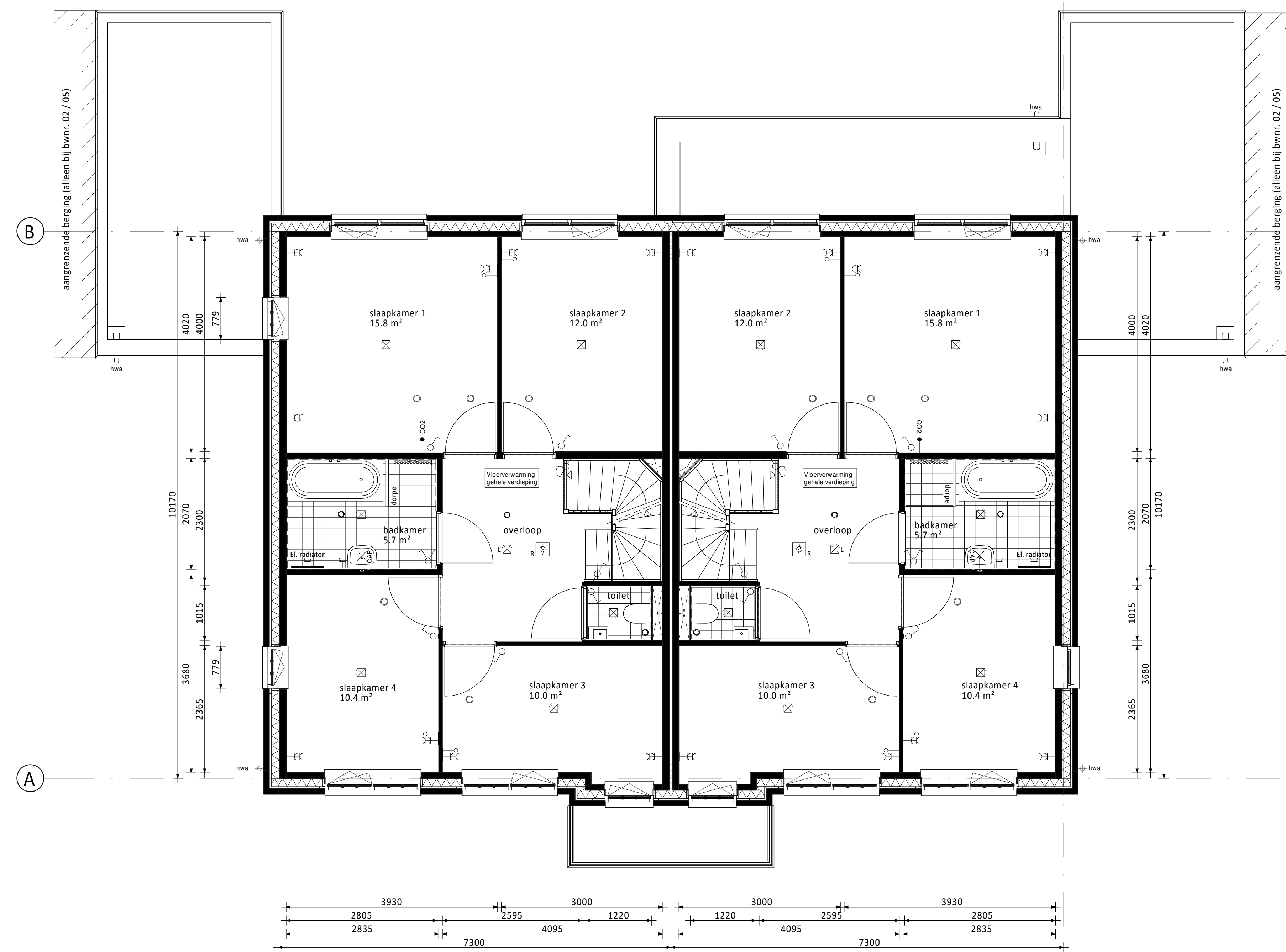

- Verdieping **as**
- Kozijn in zijgevel verdieping met draai-kiepraam (voorzijde) in plaats van standaard vast glas kozijn
 - Kozijn in zijgevel verdieping met draai-kiepraam (achterzijde)
 - Aanbouw 1,8m achtergevel (op de begane grond)

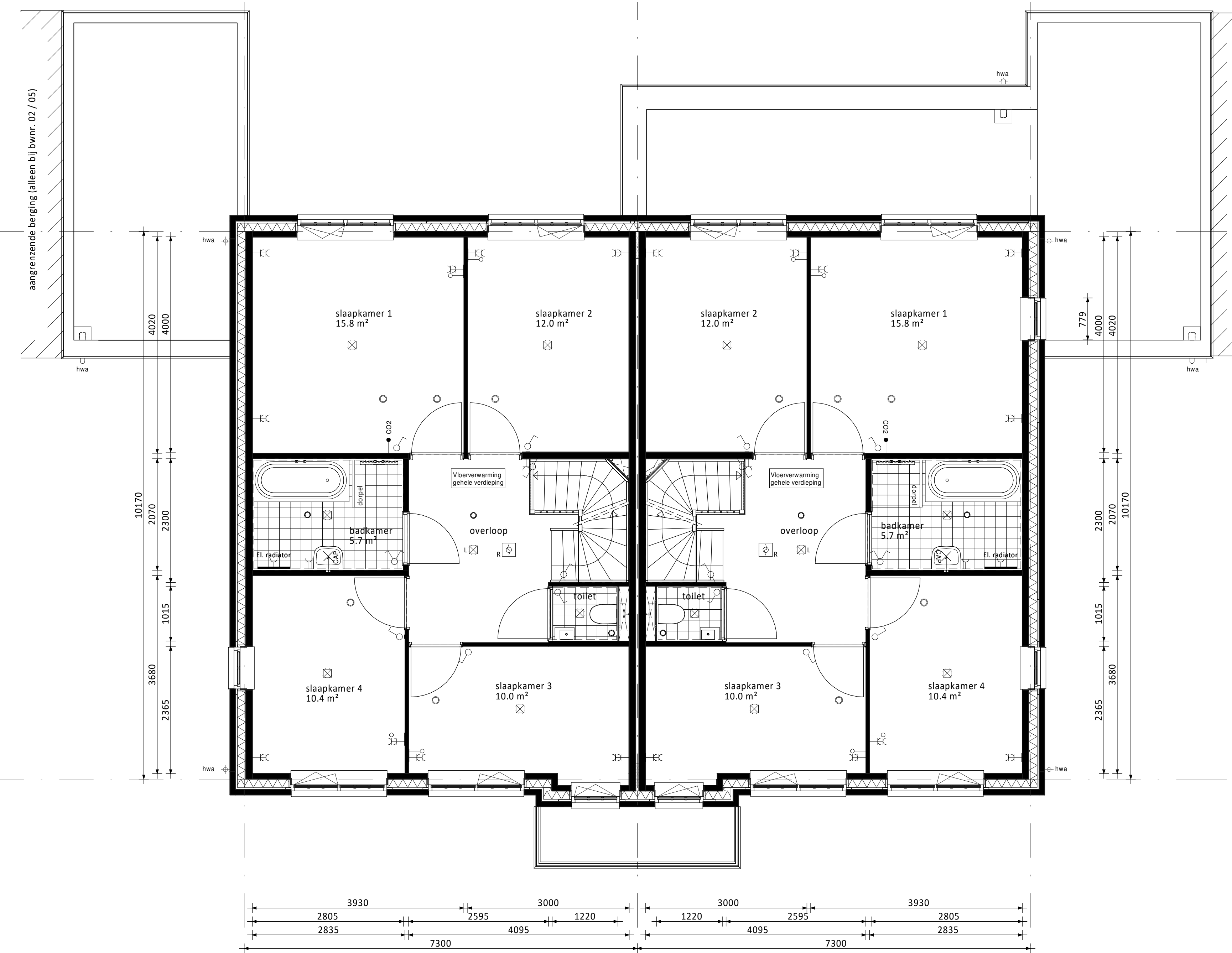

- Verdieping **as**
- Basis verdieping
 - Aanbouw 2,4m achtergevel (op de begane grond)
 - Kozijn in zijgevel verdieping met vast glas kozijn (achterzijde)

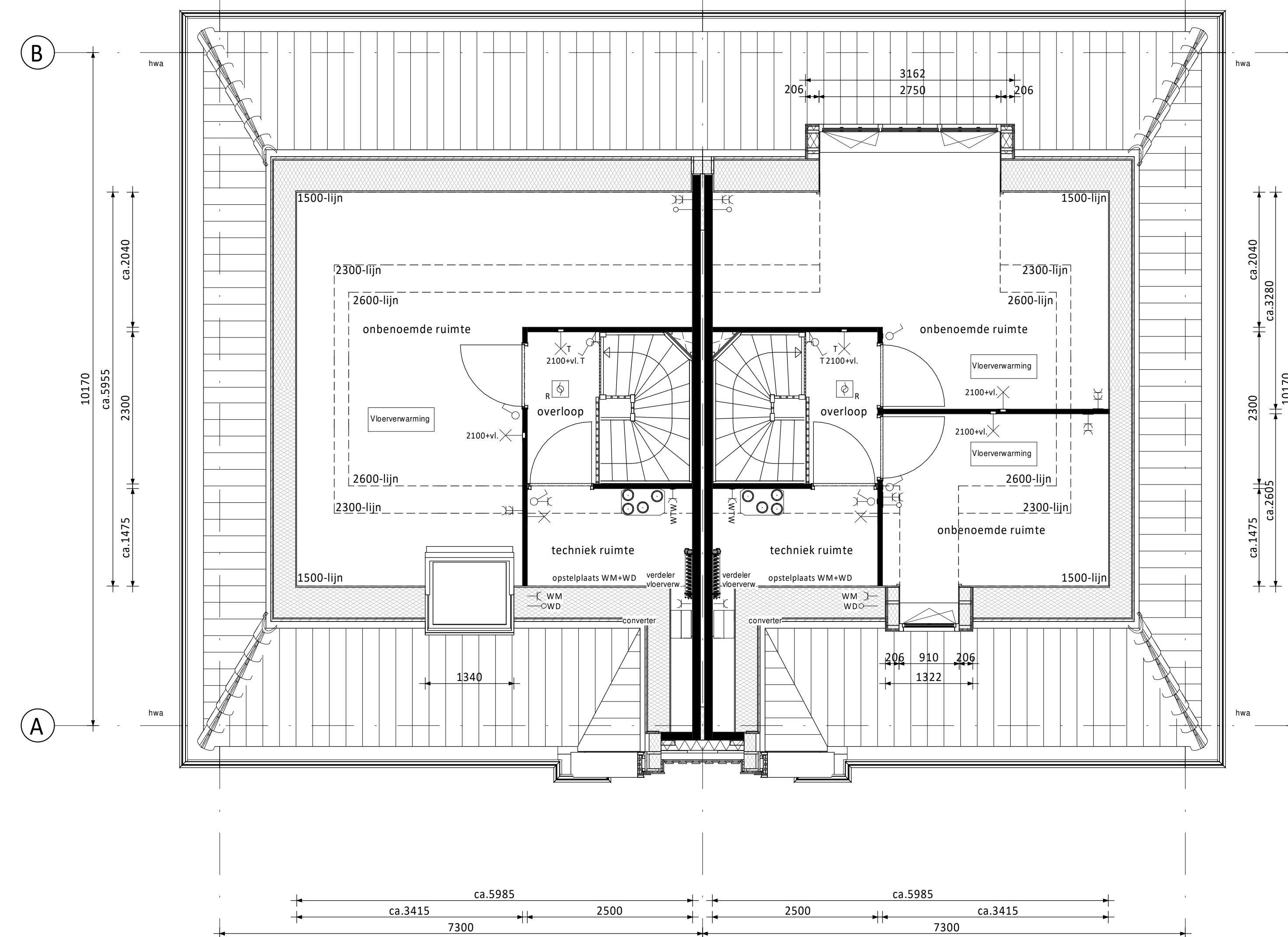

- Zolder **as**
- Alternatieve indeling zolder met overloop
 - Groot dakraam voorzijde
 - Alternatieve indeling zolder
 - Dakkapel achterzijde (i.c.m. het verplaatsen van 8 stuks PV-panelen naar de voorzijde)
 - Dakkapel voorzijde (niet mogelijk i.c.m. dakkapel en dakramen achterzijde)

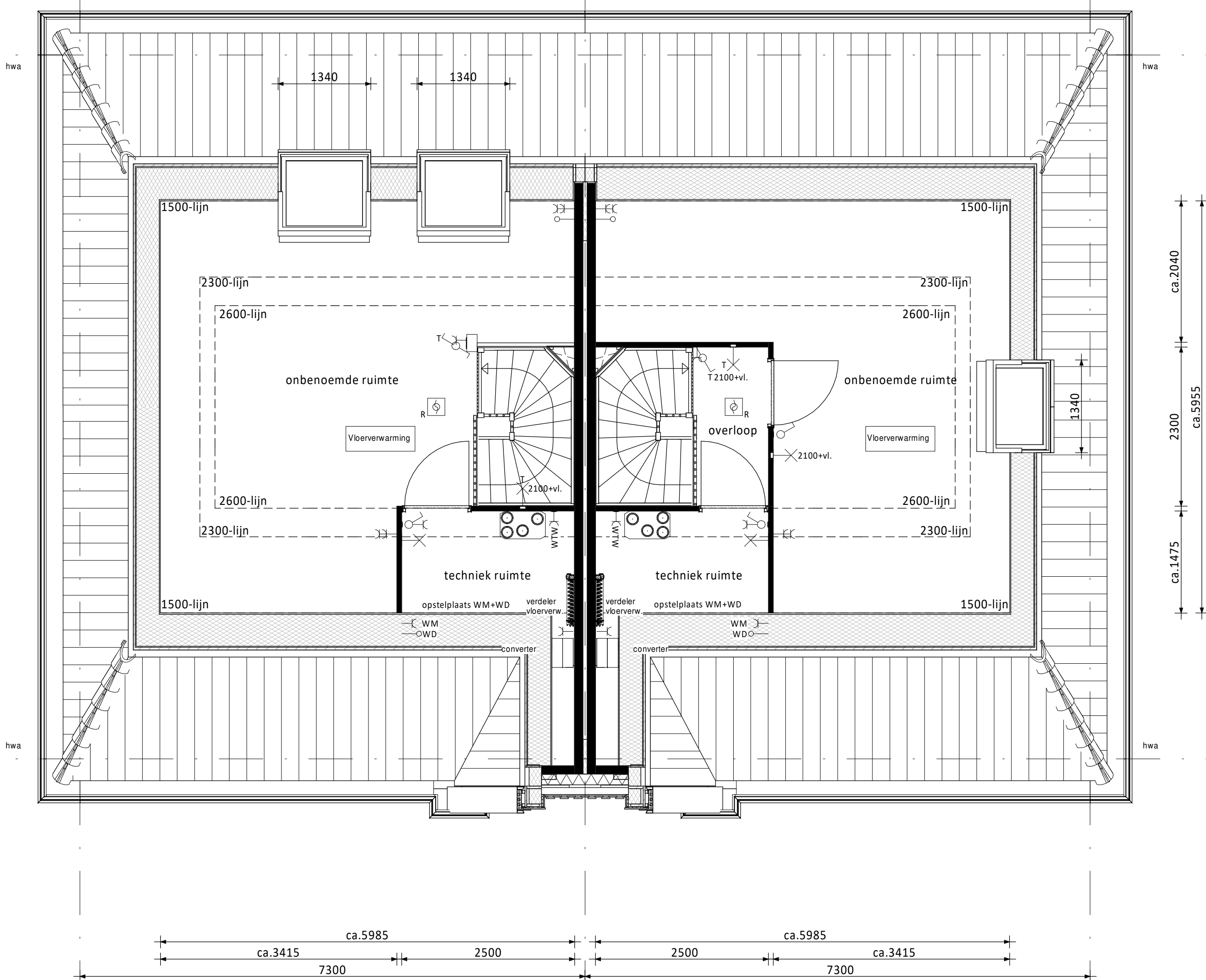

- Zolder **as**
- Groot dakraam achterzijde links en rechts (afzonderlijk van elkaar te kiezen) (i.c.m. het verplaatsen van 8 stuks PV-panelen naar de voorzijde)
 - Alternatieve indeling zolder met overloop
 - Groot dakraam kopgevelzijde (niet mogelijk bij alternatieve indeling zolder)

RENVOOI ELEKTRA

- ☒ Centraaldoos / wandlichtpunt
- ☒ Enkeelpolige schakelaar (1050-v.l.)
- ☒ Serieschakelaar (1050-v.l.)
- ☒ Wisselschakelaar (1050-v.l.)
- ☒ Gecombineerde enkelepolige wandcontactdoos gearaid met enkelepolige schakelaar (1500-v.l.)
- ☒ Gecombineerde enkelepolige wandcontactdoos gearaid met wisselschakelaar (1050-v.l.)
- ☒ Enkele geaarde wandcontactdoos (300-v.l.)
- ☒ Dubbele geaarde wandcontactdoos (300-v.l.)
- ☒ Groepkast
- ☒ Loze buisleiding (300-v.l.)
- ☒ Bedrade buisleiding (300-v.l.)
- ☒ Optische rookmelder
- ☒ Thermostaat (1500-v.l.)
- ☒ Schel
- ☒ Beldrukker
- ☒ Afzuigpunt / Inblaaspunt
- ☒ Regeling ventilatie (1500-v.l.)
- ☒ CO2melder (1500-v.l.)

- CAP Centraal Aandpunt
- CAI Centrale Antenne Installatie
- KT Kooktoestel
- KK Koelkast
- BOJ Boiler
- WPU Warmte Pomp Unit
- COX Omvormer t.b.v. pv cellen
- MAGN Magnetron
- WTW Mechanische Ventilatie (met warmterugwinning)
- R Rookmelder
- TEL Telecom aansluiting
- TH Thermostaat
- VW Waswasmachine
- WD Wasdroger
- WM Wasmachine
- CO2 Sensor t.b.v. ventilatie

RENVOOI ALGEMEEN

- entree woningen
- meterkast, voorzien van underlayment meterkastbord inclusief zijwangen
- tegelwerk
- maaiveld
- binnendeur
- colorbel

D			
C			
B			
A	28-05-2020	Definitief	CS WJ
0	17-04-2020	Definitief	CS WJ
Rev.	0	0	0
	0	0	0

Opdrachtgever: **Vorm 6D Wonen B.V.**
Te Papendrecht
 Project: **Essendael te Rhoon**
 Type 2 onder 1 kap 7,3m (Oud Hollands) - Risaliet

Overzicht kopersopties verdieping en zolder
 Bwnrs. 01 / 02 / 05 / 06 / 08 / 09 / 14 / 15

Verwarming: 105
 Project: 105
 105
 105

Schaal: 1:50
 Formaat: 1470 x 841
 Status: Definitief

190545

F7300-OH-VK-B0211



- Voorgevel (as) • Groot dakraam voorzijde
• 8 stuks PV-panelen aan voorzijde bij keuze voor dakkapel of dakramen aan de achterzijde
- (as) • Dakkapel voorzijde (niet mogelijk i.c.m. dakramen achterzijde)

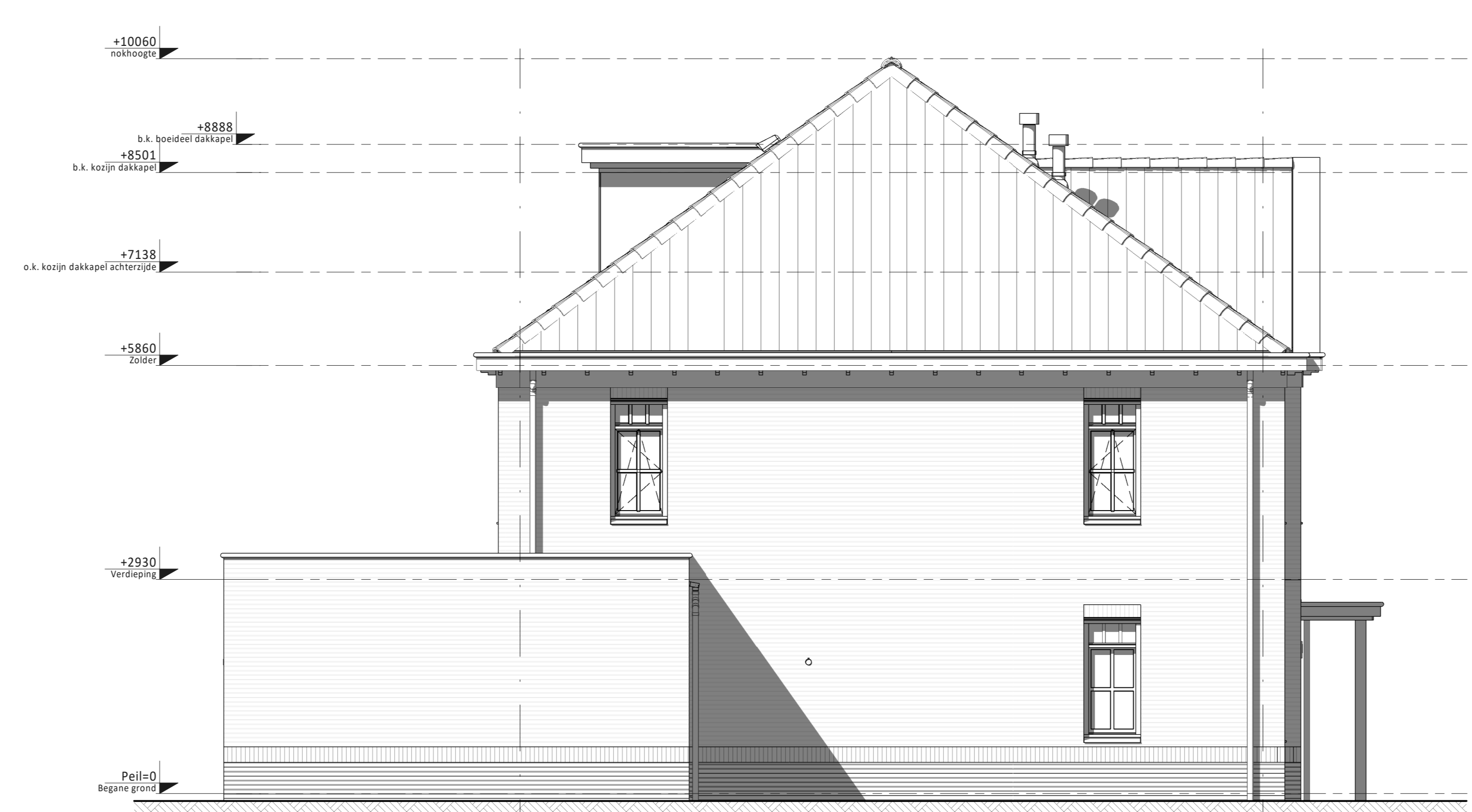

- Linker zijgevel (B) • Dakkapel achterzijde (i.c.m. het verplaatsen van 8 stuks PV-panelen naar de voorzijde)
- Kozijn in zijgevel verdieping met draai-kiepraam (voorzijde) in plaats van standaard vast glas kozijn
 - Kozijn in zijgevel verdieping met draai-kiepraam (achterzijde)



- Rechter zijgevel (A) • Verdiepingshoge pui zijgevel (3 vlak)
- Dakkapel achterzijde (i.c.m. het verplaatsen van 8 stuks PV-panelen naar de voorzijde)
 - Groot dakraam kopgevelzijde (niet mogelijk bij alternatieve indeling zolder)
 - Kozijn in zijgevel verdieping met vast glas kozijn (achterzijde)



- Achtergevel (as) • Aanbouw 2,4m achtergevel (op de begane grond)
- Brede gevelpui achtergevel met dubbele openslaande deuren in het midden
- (as) • Brede gevelpui achtergevel (enkele deur)
- Groot dakraam achterzijde links en rechts (afzonderlijk van elkaar te kiezen) (i.c.m. het verplaatsen van 8 stuks PV-panelen naar de voorzijde)



- Achtergevel (as) • Dakkapel achterzijde (i.c.m. het verplaatsen van 8 stuks PV-panelen naar de voorzijde)
- Dubbele deuren achterzijde i.p.v. enkele deur
 - Dubbele deuren achterzijde i.p.v. vast glas kozijn
 - Aanbouw 1,8m achtergevel (op de begane grond)
- (as) • Brede gevelpui achtergevel met dubbele openslaande deuren



- Rechter zijgevel (A) • Dakkapel voorzijde (niet mogelijk i.c.m. dakkapel en dakramen achterzijde)
- Dakkapel achterzijde (i.c.m. het verplaatsen van 8 stuks PV-panelen naar de voorzijde)

Ventilatie dakraam n.t.b. positie i.v.m. PV-panelen
 PV-panelen: aantal en sitering indicatief (n.t.b. afhankelijk van EPC berekening / zonligging)

KLEUREN EN MATERIALEN

Onderdeel	Materiaal	Kleur
dakpannen	keramische dakpan	antraciet
goten / overstek	hout	crème-wit
gotbedekking / dakbedekking luifel	EPDM	zwart
dakbedekking aangr. berging / dakkapellen (optioneel) / aanbouw (optioneel)	bitumen	zwart
daktrim / afdekcap	aluminium	crème-wit
gevelmetalwerk (inclusief aangrenzende berging)	baksteen metalwerk, wilverband	bwrs. 01/02, 05/06; oranje-rood (midden rood)
gevelmetalwerk (inclusief aangrenzende berging)	baksteen metalwerk, handvorm wf	bwrs. 08/09, 14/15; oranje
voegwerk gevelmetalwerk	cement	donkergrijs
plint gevelmetalwerk + rollag + rollag boven kozijn (inclusief aangrenzende berging)	baksteen metalwerk, wilverband	bwrs. 01/02, 05/06; bruin/paars (paars blauw speciaal)
plint gevelmetalwerk + rollag + rollag boven kozijn (inclusief aangrenzende berging)	baksteen metalwerk, handvorm wf	bwrs. 08/09, 14/15; bruin/paars
voegwerk plint + rollag	cement	donkergrijs
sidings / rabat delen	Eternit	bwrs. 01/02, 05/06; roodwit bwrs. 08/09, 14/15; klei
kozijnen	hout	crème-wit
ramen	hout	staalblauw
panelen in kozijnen	colorbel	lichtgrijs
zijwangen dakkapel (optioneel)	hout	crème-wit
lateien	staal	crème-wit
voordeuren	hout	staalblauw
tuinteuren / bergingsdeuren	hout	staalblauw
bergingsdeuren	sectionaal	staalblauw
deurdorpels	kunststeen	antraciet
raamdorpels	keramisch	zwart
luifel voordeur	hout	crème-wit
hemelwaterafvoer	zink	natuur

RENVOOI ALGEMEEN

- entree woningen
- metekas, voorzien van onderlayment metekastbord inclusief zijwangen
- tegelwerk
- maaiweld
- binnendeur
- colorbel

D			
C			
B	28-05-2020	Definitief	CS JK
A	07-05-2020	Definitief	JK CS
D	17-04-2020	Definitief	CS WJ
Rev	Stuvia	Bewerking	Rev. Cont.

Opdrachtgever: **Vorm 6D Wonen B.V.**
 Te Papendrecht
 Essendaal te Rhoon
 Type 2 onder 1 kap 7,3m (Oud Hollands) - Risaliet

Overzicht kopersopties gevels
 Bwnrs. 01 / 02 / 05 / 06 / 08 / 09 / 14 / 15

Schaal	1:50	Taal	VK
Formaat	1680 x 841	Status	Definitief
Projectnr.	190545	Bladnr.	Rev
			F7300-OH-VK-B0301 B

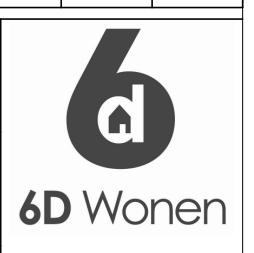

Verweg 385
 3316 AA Papendrecht
 T: 078-2442480
 F: 078-2442470
 E: info@6d.nl
 www.6d.nl