

15 Buitendeuren

15.1.02 **Schuifpui leefdek (type A/B)** € 3.900,00

Het wijzigen van het standaard kozijn met openslaande deur naar het leefdek in een hefschuifpui.
Schuivende deel van de schuifpui bevindt zich aan de (binnen)trapzijde van de woning.
E.e.a. conform meerwerktekening.

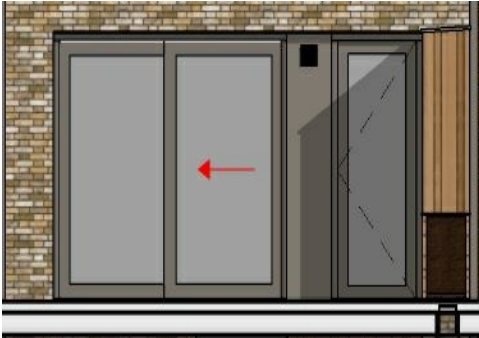

15.1.03 **Schuifpui leefdek (type C/D)** € 3.900,00

Het wijzigen van het standaard kozijn met openslaande deur naar het leefdek in een hefschuifpui.
Schuivende deel van de schuifpui bevindt zich aan de (binnen)trapzijde van de woning.
E.e.a. conform meerwerktekening.



15.1.04 **Schuifpui balkon (type C/D)** € 3.900,00

Het wijzigen van het standaard kozijn met dubbele openslaande deuren naar het balkon in een hefschuifpui.
Schuivende deel van de schuifpui bevindt zich aan de (binnen)trapzijde van de woning.
E.e.a. conform meerwerktekening.

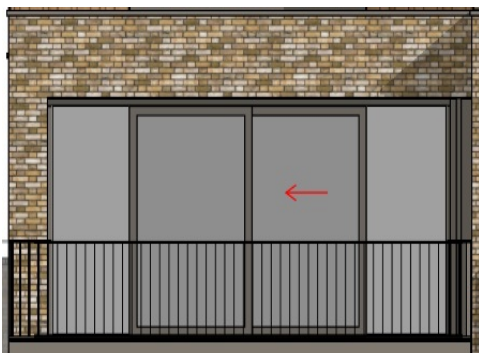

| | | |
|---------|---|----------|
| 15.1.05 | Wijzigen schuivend deel schuifpui (leefdek) | € 125,00 |
| | Het wisselen van het vaste deel en het schuivende deel van de schuifpui. E.e.a. conform meerwerktekening. | |
| 15.1.06 | Wijzigen schuivend deel schuifpui (balkon) | € 125,00 |
| | Het wisselen van het vaste deel en het schuivende deel van de schuifpui. E.e.a. conform meerwerktekening. | |
| 15.1.07 | Wijzigen standaard deur naar leefdek naar draai-kiepraam (type C/D) | € 160,00 |
| | Het wijzigen van de standaard deur in het kozijn bij het leefdek naar een draai-kiepraam. Let op dat de het draai-kiepraam in plaats van naar buiten opent zoals de deur, naar binnen opent. E.e.a. conform meerwerktekening. | |



17 Buitenkozijnen

17.1.01 **Vast raam in zijgevel wijzigen naar een draai-kiepraam (type Dk)** € 965,00

Het wijzigen van het standaard vaste raam in de zijgevel van de 1e verdieping, naar een draai-kiepraam.
E.e.a. conform meerwerktekening.



20 Uitbouwen

| | | |
|---------|---|-------------|
| 20.1.10 | Buientrap (type C/D) | € 10.635,00 |
| | Het leveren en aanbrengen van een buientrap van het balkon op de 1e verdieping naar de tuin. Inclusief het aanbrengen van een extra heipaal en het aanpassen van het balkon. De buientrap wordt aan de binnentrapzijde van de woning geplaatst. E.e.a. conform meerwerktekening. | |
| 20.1.11 | Spiegelen positie buientrap | € 125,00 |
| | Het spiegelen van de positie van de buientrap op het balkon. De buientrap wordt <u>niet</u> aan de binnentrapzijde van de woning geplaatst. Deze optie is alleen mogelijk in combinatie met optie 20.1.10. E.e.a. conform meerwerktekening. | |

25 Binnenwanden

| | | |
|---------|---|------------|
| 25.0.01 | Vergroten badkamer begane grond (type A/B) | € 755,00 |
| | Het vergroten van de badkamer op de tweede verdieping richting technische ruimte, bestaande uit: <ul style="list-style-type: none">- het verplaatsen van de binnenwand;- het verplaatsen van standaard elektra aansluitingen;- het verplaatsen van de standaard douche aansluitingen;- het aanpassen van de vloerverwarming;- het aanpassen van de WTW installatie. E.e.a. conform meerwerktekening. | |
| 25.0.02 | Verkleinen badkamer begane grond (type A/B) | € 145,00 |
| | Het verkleinen van de badkamer op de begane grond waardoor slaapkamer 3 vergroot, bestaande uit: <ul style="list-style-type: none">- het verplaatsen van de binnenwand;- het verplaatsen van standaard elektra aansluitingen;- het aanpassen van de vloerverwarming;- het aanpassen van de WTW-installatie;- het vervallen van een binnenwand;- het vervallen van de standaard binnendeur tussen hal en badkamer. (hierop is een limitering garantie van toepassing) E.e.a. conform meerwerktekening. | |
| 25.0.05 | Opsplitsen berging (type A/B) | € 2.195,00 |
| | Indelingswijziging van de berging, bestaande uit: <ul style="list-style-type: none">- het plaatsen van een binnenwand, zodat er een aparte ruimte ontstaat voor de warmtepomp en WTW-unit;- het plaatsen van twee standaard dubbele binnendeurkozijnen, met standaard binnendeuren en -deurbeslag;- het verstevigen van het stuk wand tussen de deuren met een houten regel of een stalen beugel (exact benodigde oplossing wordt in het werk bepaald);- Het aanbrengen van een koof om het nog aanwezige ventilatiekanaal in de berging;- het verplaatsen van een schakelaar. E.e.a. conform meerwerktekening. | |
| 25.0.06 | Opsplitsen berging (type C/D) | € 1.940,00 |
| | Het opsplitsen van de berging, bestaande uit: <ul style="list-style-type: none">- het plaatsen van een binnenwand, zodat er een aparte ruimte ontstaat voor de installaties;- het plaatsen van een standaard binnendeurkozijn, met standaard binnendeur en deurbeslag;- het aanbrengen van een plafondlichtpunt op enkelpolige schakelaar;- het aanbrengen van een enkele wandcontactdoos nabij de schakelaar;- het verplaatsen van het plafondlichtpunt en schakelaar in de berging;- het aanpassen van de WTW installatie. E.e.a. conform meerwerktekening. | |
| | N.B. Door deze wijziging dienen de wasmachine en de wasdroger op elkaar geplaatst te worden. | |
| 25.0.07 | Indelingswijziging berging met wasmachine/droger (type A/B) | € 895,00 |
| | Indelingswijziging van de berging, bestaande uit: <ul style="list-style-type: none">- het plaatsen van een extra binnenwand;- het verplaatsen van de aansluiting ten behoeve van de wasmachine en wasdroger. E.e.a. conform meerwerktekening. | |
| 25.2.01 | Vergroten badkamer tweede verdieping (type A) | € 700,00 |
| | Het vergroten van de badkamer op de tweede verdieping richting slaapkamer 1, bestaande uit: <ul style="list-style-type: none">- het verplaatsen van een binnenwand;- het verplaatsen van standaard elektra aansluitingen;- het verplaatsen van standaard douche en wastafel aansluitingen;- het aanpassen van de vloerverwarming;- het aanpassen van de WTW installatie. Zie tekening "Vergroten badkamer 2e verdieping type A" in het woningdossier bij "Documenten". | |

| | | |
|---------|---|------------|
| 25.2.02 | Vergroten badkamer tweede verdieping (type B) | € 285,00 |
| | <p>Het vergroten van de badkamer op de tweede verdieping richting slaapkamer 1, bestaande uit:</p> <ul style="list-style-type: none">- het verplaatsen van een binnenwand;- het verplaatsen van standaard elektra aansluitingen;- het verplaatsen van standaard douche en wastafel aansluitingen;- het aanpassen van de vloerverwarming;- het aanpassen van de WTW installatie. <p>Zie tekening "Vergroten badkamer 2e verdieping type B" in het woningdossier bij "Documenten".</p> | |
| 25.2.03 | Vergroten badkamer tweede verdieping (type D) | € 766,00 |
| | <p>Het vergroten van de badkamer op de tweede verdieping richting slaapkamer 1, bestaande uit:</p> <ul style="list-style-type: none">- het verplaatsen van een binnenwand;- het verplaatsen van standaard elektra aansluitingen;- het verplaatsen van standaard douche en wastafel aansluitingen;- het aanpassen van de vloerverwarming;- het aanpassen van de WTW installatie. <p>Zie tekening "Vergroten badkamer 2e verdieping type D" in het woningdossier bij "Documenten".</p> | |
| 25.2.05 | Slaapkamer 1 opsplitsen in 2 ruimtes (type A) | N.t.b. |
| | <p>Het opsplitsen van slaapkamer 1 in twee ruimten, bestaande uit:</p> <ul style="list-style-type: none">- het aanbrengen van extra binnenwand;- het plaatsen van een extra binnendeurkozijn, met standaard binnendeur en deurbeslag;- het verplaatsen van het standaard binnendeurkozijn;- het aanpassen van het standaard vaste kozijn naar een kozijn met een te openen deel (draai-kiepraam);- het verplaatsen van het standaard plafondlichtpunt;- het aanbrengen van een extra plafondlichtpunt incl. schakelaar;- het aanbrengen van een extra thermostaat in de onbenoemde ruimte;- het verplaatsen van de thermostaat, CO2 melder, schakelaar en dubbele wcd in slaapkamer 1;- het aanpassen van de vloerverwarmingsinstallatie;- het aanpassen van de WTW-installatie. <p>E.e.a. conform meerwerktekening.</p> <p>N.B. De extra gecreëerde ruimte is een onbenoemde ruimte.</p> | |
| 25.2.06 | Slaapkamer 1 opsplitsen in 2 ruimtes (type D) | € 4.140,00 |
| | <p>Het opsplitsen van slaapkamer 1 in twee ruimten, bestaande uit:</p> <ul style="list-style-type: none">- het aanbrengen van een extra binnenwand;- het plaatsen van standaard binnendeurkozijnen, met standaard binnendeur en deurbeslag;- het verplaatsen het standaard plafondlichtpunt;- het aanbrengen van een extra plafondlichtpunt incl. schakelaar;- het aanbrengen van een extra thermostaat in de onbenoemde ruimte;- het verplaatsen van de thermostaat, CO2 melder en schakelaar in slaapkamer 1;- het aanpassen van de vloerverwarmingsinstallatie;- het aanpassen van de WTW installatie. <p>E.e.a. conform meerwerktekening.</p> <p>N.B. De extra gecreëerde ruimte is een onbenoemde ruimte.</p> <p>N.B. De aansluiting tussen de extra wand en het kozijn wordt met een ander materiaal afgewerkt, waardoor hier dikteverschil kan ontstaan. Tevens zal hierdoor de geluidswering tussen de twee ruimten niet optimaal zijn. BM van Houwelingen is niet aansprakelijk voor eventuele scheurvorming op deze aansluiting.</p> | |

40 Trappen

| | | |
|---------|-----------------|------------|
| 40.0.02 | Trapkast | € 1.895,00 |
|---------|-----------------|------------|

Het realiseren van een trapkast onder de trap van de begane grond naar de 1e verdieping, bestaande uit:

- het geheel dicht uitvoeren van de trap van de begane grond naar de 1e verdieping d.m.v. stootborden;
- het leveren en aanbrengen van extra binnenwanden;
- het leveren en aanbrengen van een standaard binnendeur- en kozijn zonder bovenlicht, inclusief hang- en sluitwerk;
- het leveren en aanbrengen van een wandlichtpunt op schakelaar;
- het leveren en aanbrengen van een enkele wandcontactdoos naast de schakelaar in de trapkast.

E.e.a. conform meerwerktekening.

45 Keuken

45.1.03 **Alternatieve keukenopstelling (type A/B)** € 795,00

Alternatieve (standaard) keukenopstelling, bestaande uit:

- het verplaatsen van de standaard keukenopstelling (aansluitpunten);
- het omwisselen van de WTW punten van de keuken met de woonkamer;
- het verplaatsen van de plafondlichtpunten in de woonkamer en keuken;
- het verplaatsen van de standaard elektra punten t.p.v. de alternatieve keukenopstelling.

Zie tekening "Alternatieve keukenopstelling type A/B" in het woningdossier bij "Documenten".

Indien de standaard aansluitingen gewijzigd dienen te worden ten opzicht van de gewijzigde opstelling, worden hiervoor de normale kosten berekend via de showroom of via BM van Houwelingen (bij keuken via derden).

45.1.04 **Alternatieve keukenopstelling (type C/D)** € 795,00

Alternatieve (standaard) keukenopstelling, bestaande uit:

- het verplaatsen van de standaard keukenopstelling (aansluitpunten);
- het omwisselen van de WTW punten van de keuken met de woonkamer;
- het verplaatsen van de plafondlichtpunten in de woonkamer en keuken;
- het verplaatsen van de standaard elektra punten t.p.v. de alternatieve keukenopstelling.

Zie tekening "Alternatieve keukenopstelling type C/D" in het woningdossier bij "Documenten".

Indien de standaard aansluitingen gewijzigd dienen te worden ten opzicht van de gewijzigde opstelling, worden hiervoor de normale kosten berekend via de showroom of via BM van Houwelingen (bij keuken via derden).