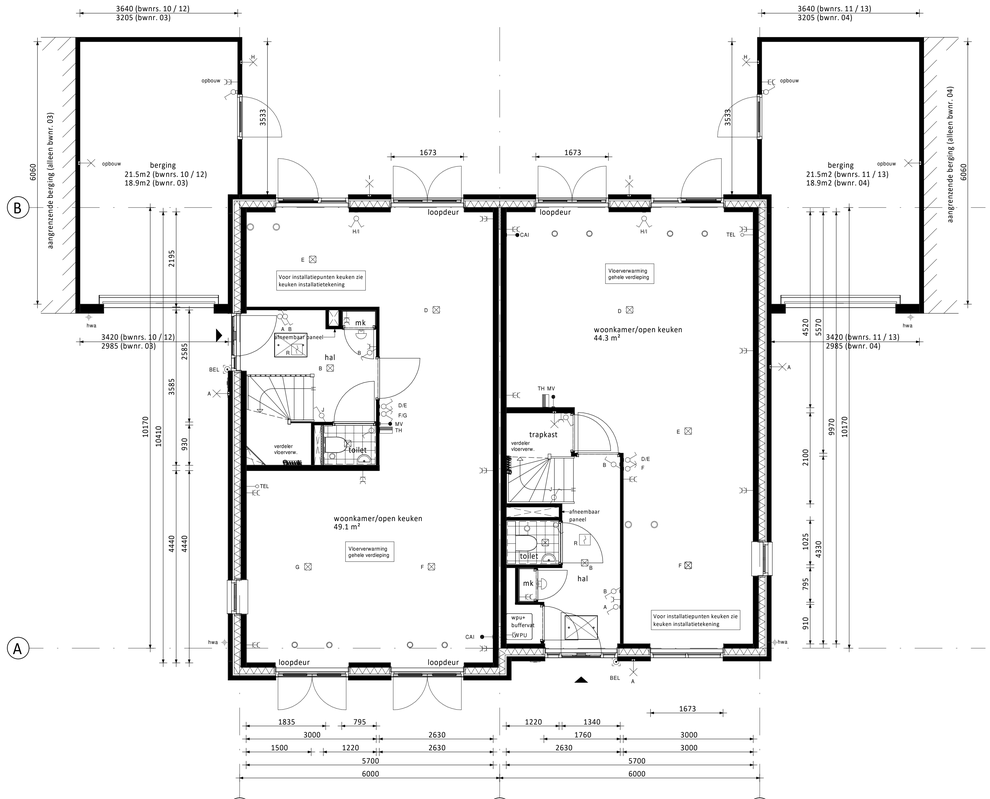

Begane grond

1 Type D
- Dubbele deuren achterzijde i.p.v. vast glas kozijn

2 Type C
- Dubbele deuren achterzijde i.p.v. vast glas kozijn
- Verdiepingshoge pui voorgevel

3

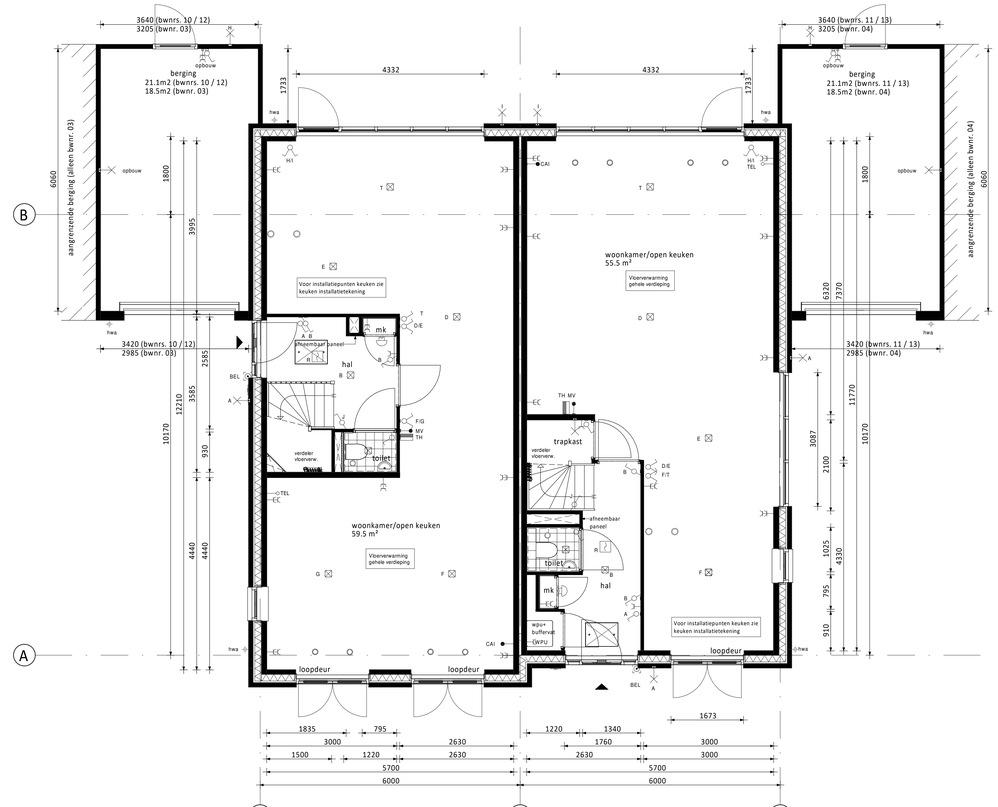

Begane grond

1 Type D
- Brede gevelpui achtergevel
- Aanbouw 1,8m achtergevel (op de begane grond)

2 Type C
- Brede gevelpui achtergevel
- Dubbele openslaande deuren voorgevel
- Aanbouw 1,8m achtergevel (op de begane grond)
- Verdiepingshoge pui zijgevel (3 vlaks)

3

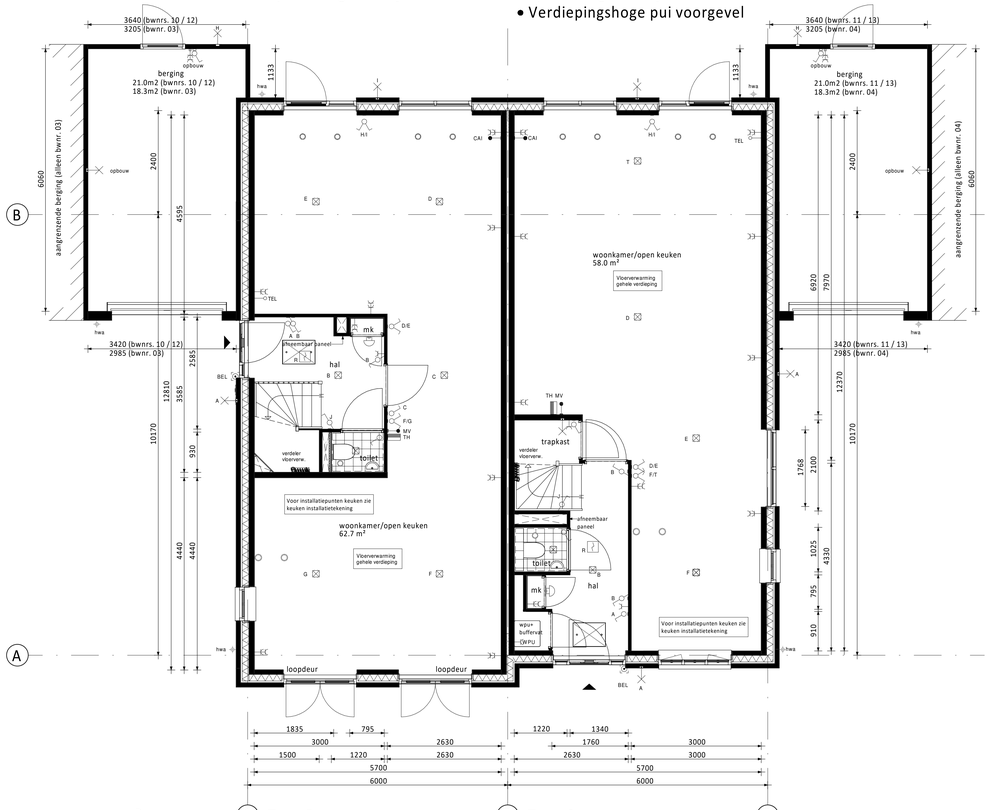

Begane grond

1 Type D
- Keuken naar voorzijde
- Aanbouw 2,4m achtergevel (op de begane grond)

2 Type C
- Aanbouw 2,4m achtergevel (op de begane grond)
- Verdiepingshoge pui zijgevel (2 vlaks)

3

Type D = bouwnummer 03 / 10 / 12
Type C = bouwnummer 04 / 11 / 13

RENVOOI ELEKTRA

- Centraaldoos / wandlichtpunt
- Enkelpolige schakelaar (1050+vl.)
- Serieschakelaar (1050+vl.)
- Wisselschakelaar (1050+vl.)
- Gecombineerde enkelvoudige wandcontactdoos geaard met enkelpolige schakelaar (1050+vl.)
- Gecombineerde enkelvoudige wandcontactdoos geaard met wisselschakelaar (1050+vl.)
- Enkele geaarde wandcontactdoos (300+vl.)
- Dubbele geaarde wandcontactdoos (300+vl.)
- F Groepenkast
- Loze buisleiding (300+vl.)
- Bedrade buisleiding (300+vl.)
- R Optische rookmelder
- Thermostaat (1500+vl.)
- Schel
- Beldrukker
- Afzuigpunt / Inblaaspunt
- MV Regeling ventilatie (1500+vl.)
- CO2 CO2 melder (1500+vl.)

CAP	Centraal Aardpunt	WTW	Mechanische Ventilatie (met warmteterugwinning)
CAI	Centrale Antenne Installatie	R	Rookmelder
KT	Kooktoestel	TEL	Telecom aansluiting
KK	Koelkast	TH	Thermostaat
BOI	Boiler	VW	Vaatwasser
WPU	Warmte Pomp Unit	WD	Wasdroger
CON	Omvormer t.b.v. pv cellen	WM	Wasmachine
MAGN	Magnetron	CO2	Sensor t.b.v. ventilatie

RENVOOI ALGEMEEN

- entree woningen
- mk meterkast, voorzien van underlayment meterkastbord inclusief zijwangen
- tegelwerk
- maaiveld
- binnendeur
- colorbel

Rev.	Datum	Omschrijving	Get.	Contr.
D				
C				
B				
A				
0	17-04-2020	Definitief	CS	WJ

Opdrachtgever
Vorm 6D Wonen BV
Te Papendrecht

Project
Essendael te Rhoon
Type 2 onder 1 kap 6,0m (Oud-Hollands)

Onderdeel
Overzicht kopersopties begane grond
Bouwnummers 03 / 04, 10 / 11 en 12 / 13

Schaal 1:50 | Fase VK
Formaat A0 | Status Definitief

6D Wonen
Veerweg 16S
Postbus 16
3350 AA Papendrecht
T 078 - 6421300
F 078 - 6154734
E info@vorm.nl
I www.vorm.nl

Project nr. 190545 | Blad nr. CD6000-OH-VK-B0210 | Rev. 0

Niets van deze tekening mag worden aangevuld en/ of gewijzigd op welke wijze dan ook, zonder voorafgaande schriftelijke toestemming van de eigenaar. Alle rechten voorbehouden.

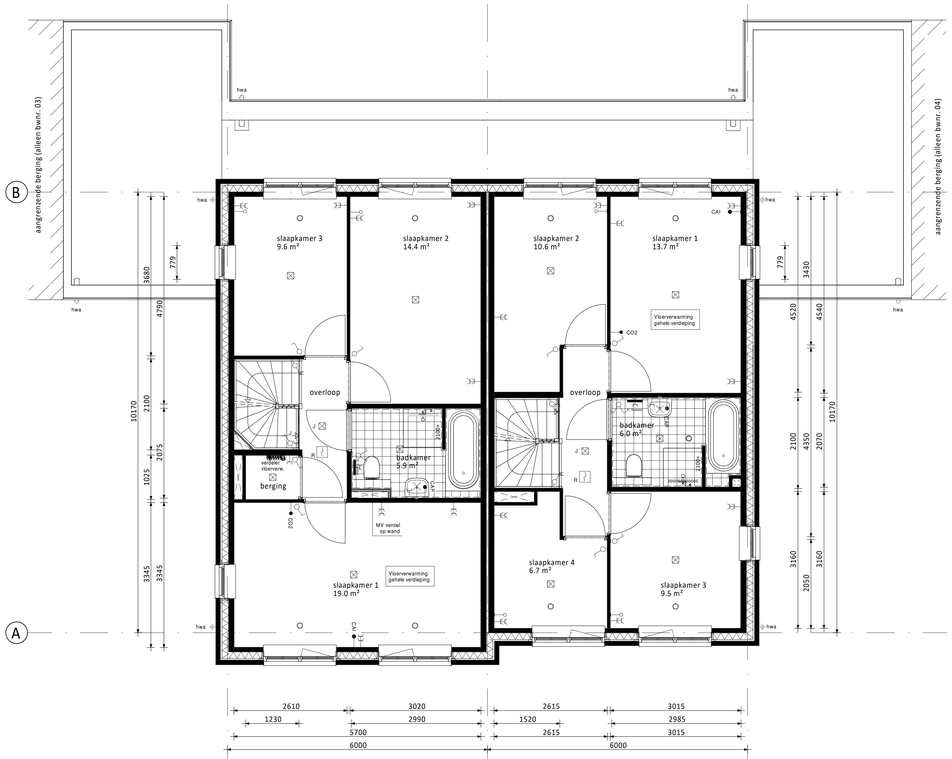

Verdieping 1 Type D
- Aanbouw 1,8m achtergevel (op de begane grond)
- Kozijn in zijgevel verdieping met vast glas kozijn (achterzijde)

2 Type C
- Aanbouw 1,8m achtergevel (op de begane grond)
- Kozijn in zijgevel verdieping met vast glas kozijn (achterzijde)

3

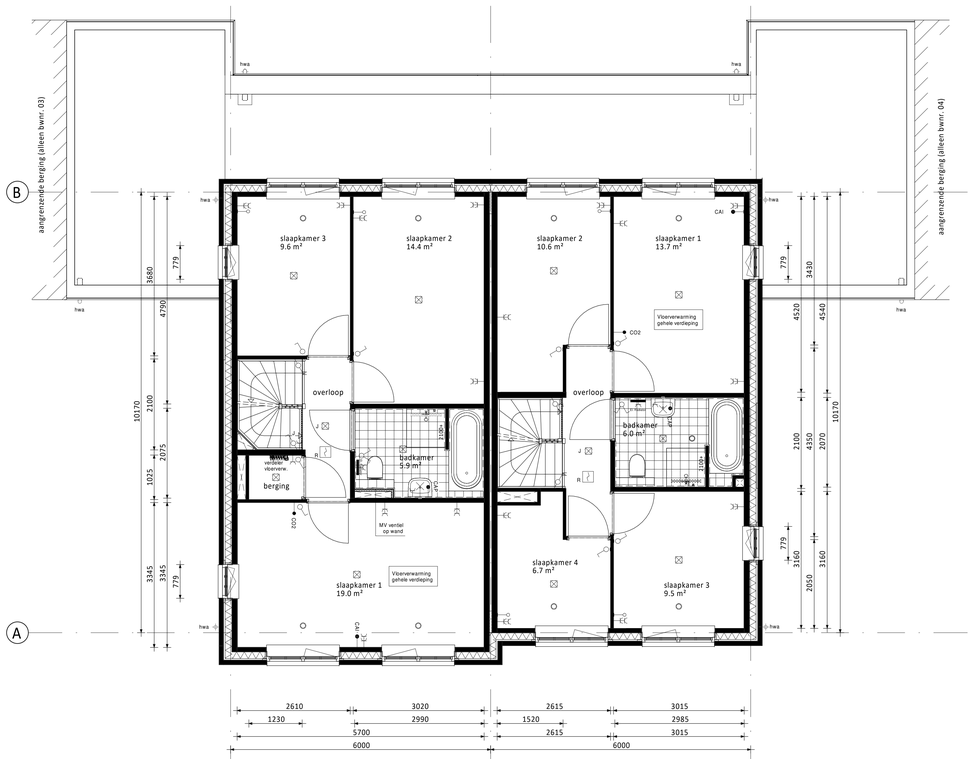

Verdieping 1 Type D
- Aanbouw 2,4m achtergevel (op de begane grond)
- Kozijn in zijgevel verdieping met draai-kiepraam (voorzijde) in plaats van standaard vast glas kozijn
- Kozijn in zijgevel verdieping met draai-kiepraam (achterzijde)

2 Type C
- Aanbouw 2,4m achtergevel (op de begane grond)
- Kozijn in zijgevel verdieping met draai-kiepraam (voorzijde) in plaats van standaard vast glas kozijn
- Kozijn in zijgevel verdieping met draai-kiepraam (achterzijde)

3

Type D = bouwnummer 03 / 10 / 12
Type C = bouwnummer 04 / 11 / 13

RENVOOI ELEKTRA

- Centraaldoos / wandlichtpunt
- Enkelpolige schakelaar (1050+vl.)
- Serieschakelaar (1050+vl.)
- Wisselschakelaar (1050+vl.)
- Gecombineerde enkelvoudige wandcontactdoos geaard met enkelpolige schakelaar (1050+vl.)
- Gecombineerde enkelvoudige wandcontactdoos geaard met wisselschakelaar (1050+vl.)
- Enkele geaarde wandcontactdoos (300+vl.)
- Dubbele geaarde wandcontactdoos (300+vl.)
- Groepenkast
- Loze buisleiding (300+vl.)
- Bedrade buisleiding (300+vl.)
- R Optische rookmelder
- Thermostaat (1500+vl.)
- Schel
- Beldrukker
- Afzuigpunt / Inblaaspunt
- MV Regeling ventilatie (1500+vl.)
- CO2 CO2 melder (1500+vl.)

CAP	Centraal Aardpunt	WTW	Mechanische Ventilatie (met warmteterugwinning)
CAI	Centrale Antenne Installatie	R	Rookmelder
KT	Kooktoestel	TEL	Telecom aansluiting
KK	Koelkast	TH	Thermostaat
BOI	Boiler	VW	Vaatwasser
WPU	Warmte Pomp Unit	WD	Wasdroger
CON	Omvormer t.b.v. pv cellen	WM	Wasmachine
MAGN	Magnetron	CO2	Sensor t.b.v. ventilatie

RENVOOI ALGEMEEN

- entree woningen
- mk meterkast, voorzien van underlayment meterkastbord inclusief zijwangen
- tegelwerk
- maaiveld
- binnendeur
- colorbel

Rev.	Datum	Omschijving	Get.	Contr.
D				
C				
B				
A				
0	17-04-2020	Definitief	CS	WJ

Opdrachtgever
Vorm 6D Wonen BV
Te Papendrecht

Project
Essendael te Rhoon
Type 2 onder 1 kap 6,0m (Oud-Hollands)

Onderdeel
Overzicht kopersopties verdieping
Bouwnummers 03 / 04, 10 / 11 en 12 / 13

Schaal 1:50 | Fase VK
Formaat A0 | Status Definitief

6D Wonen
Veerweg 165
Postbus 16
3350 AA Papendrecht
T 078 - 6421300
F 078 - 6154734
E info@vorm.nl
www.vorm.nl

Project nr. 190545 | Blad nr. CD6000-OH-VK-B0211 | Rev. 0

Niets van deze tekening mag worden aangevuld en/of gewijzigd op welke wijze dan ook, zonder voorafgaande schriftelijke toestemming van de eigenaar. Alle rechten voorbehouden.

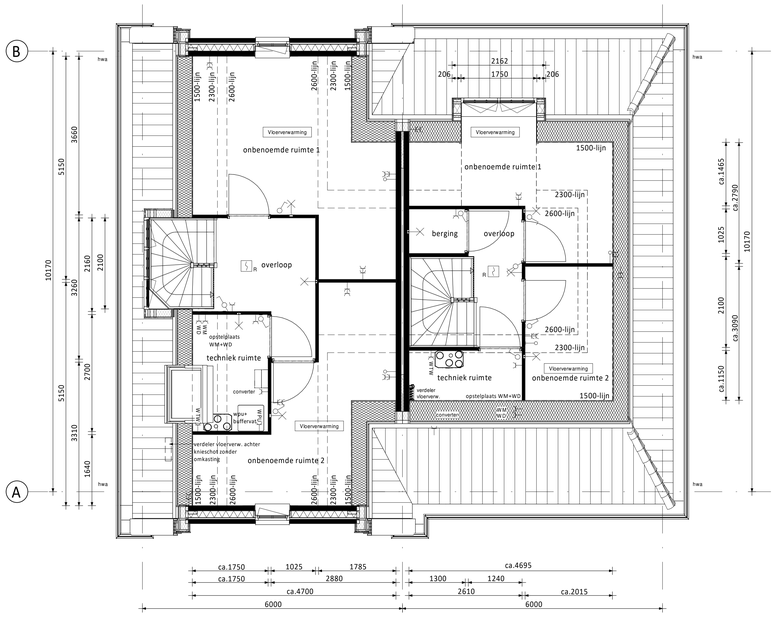

Zolder (1) Type D
- Alternatieve indeling zolder

(2) Type C
- Alternatieve indeling zolder
- Dakkapel achterzijde (i.c.m. het verplaatsen van 7 stuks PV-panelen naar de voorzijde)

(3)

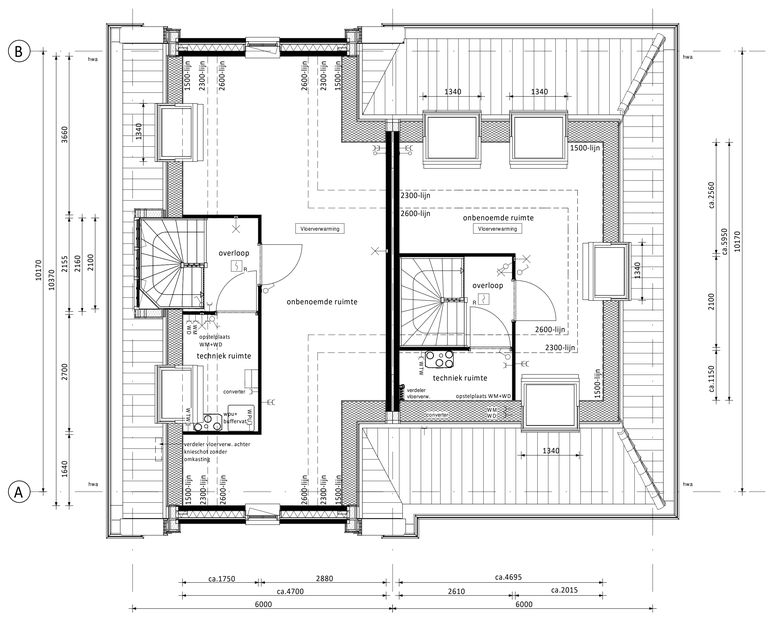

Zolder (1) Type D
- Alternatieve indeling zolder met overloop
- Groot dakraam entreegevel

(2) Type C
- Alternatieve indeling zolder met overloop
- Groot dakraam achterzijde links en rechts (afzonderlijk van elkaar te kiezen) (i.c.m. het verplaatsen van 7 stuks PV-panelen naar de voorzijde)
- Groot dakraam kopgevelzijde (niet mogelijk i.c.m. alternatieve indeling zolder)
- Groot dakraam voorzijde

(3)

Type D = bouwnummer 03 / 10 / 12
Type C = bouwnummer 04 / 11 / 13

RENVOOI ELEKTRA

- Centraaldoos / wandlichtpunt
- Enkelpolige schakelaar (1050+vl.)
- Serieschakelaar (1050+vl.)
- Wisselschakelaar (1050+vl.)
- Gecombineerde enkelvoudige wandcontactdoos geaard met enkelpolige schakelaar (1050+vl.)
- Gecombineerde enkelvoudige wandcontactdoos geaard met wisselschakelaar (1050+vl.)
- Enkele geaarde wandcontactdoos (300+vl.)
- Dubbele geaarde wandcontactdoos (300+vl.)
- Groepenkast
- Loze buisleiding (300+vl.)
- Bedrade buisleiding (300+vl.)
- R Optische rookmelder
- Thermostaat (1500+vl.)
- Schel
- Beldrukker
- Afzuigpunt / Inblaaspunt
- MV Regeling ventilatie (1500+vl.)
- CO2 CO2 melder (1500+vl.)

CAP	Centraal Aardpunt	WTW	Mechanische Ventilatie (met warmteterugwinning)
CAI	Centrale Antenne Installatie	R	Rookmelder
KT	Kooktoestel	TEL	Telecom aansluiting
KK	Koelkast	TH	Thermostaat
BOI	Boiler	VW	Vaatwasser
WPU	Warmte Pomp Unit	WD	Wasdroger
CON	Omvormer t.b.v. pv cellen	WM	Wasmachine
MAGN	Magnetron	CO2	Sensor t.b.v. ventilatie

RENVOOI ALGEMEEN

- entree woningen
- mk meterkast, voorzien van underlayment meterkastbord inclusief zijwangen
- tegelwerk
- maaiveld
- binnendeur
- colorbel

Rev.	Datum	Omschrijving	Get.	Contr.
D				
C				
B				
A	28-05-2020	Definitief	CS	WJ
0	17-04-2020	Definitief	CS	WJ

Opdrachtgever
Vorm 6D Wonen BV
Te Papendrecht

Project
Essendael te Rhoon
Type 2 onder 1 kap 6,0m (Oud-Hollands)

Onderdeel
Overzicht kopersopties zolder
Bouwnummers 03 / 04, 10 / 11 en 12 / 13

Schaal 1:50 | Fase VK
Formaat A0 | Status Definitief

6D Wonen
Veerweg 16S
Postbus 16
3350 AA Papendrecht
T 078 - 6421300
F 078 - 6154734
E info@vorm.nl
I www.vorm.nl

Project nr. 190545 | Blad nr. CD6000-OH-VK-B0212 | Rev. A

Niets van deze tekening mag worden vangevuld en/of gewijzigd op welke wijze dan ook, zonder voorafgaande schriftelijke toestemming van de eigenaar. Alle rechten voorbehouden.

Voorgevel ① Type D
- Basis voorgevel

② Type C
- Verdiepingshoge pui voorgevel

③

Voorgevel ① Type D
- Basis voorgevel

② Type C
- Dubbele openslaande deuren voorgevel
- Groot dakraam voorzijde
- 7 stuks PV-panelen aan voorzijde bij keuze voor dakkapel of dakramen aan de achterzijde

③

Achtergevel ③ Type C
- Dubbele deuren achterzijde i.p.v. vast glas kozijn
- Dakkapel achterzijde (i.c.m. het verplaatsen van 7 stuks PV-panelen naar de voorzijde)

② Type D
- Dubbele deuren achterzijde i.p.v. vast glas kozijn

①

Achtergevel ③ Type C
- Brede gevelpui achtergevel
- Aanbouw 1,8m achtergevel (op de begane grond)
- Groot dakraam achterzijde links en rechts (afzonderlijk van elkaar te kiezen) (i.c.m. het verplaatsen van 7 stuks PV-panelen naar de voorzijde)

② Type D
- Brede gevelpui achtergevel
- Aanbouw 1,8m achtergevel (op de begane grond)

①

Achtergevel ③ Type C
- Aanbouw 2,4m achtergevel (op de begane grond)

② Type D
- Aanbouw 2,4m achtergevel (op de begane grond)

①

Type D = bouwnummer 03 / 10 / 12
Type C = bouwnummer 04 / 11 / 13

Ventilatie dakraam n.t.b. positie i.v.m. PV-panelen

PV-panelen: aantal en situering indicatief (n.t.b. afhankelijk van EPC berekening / zonligging)

KLEUREN EN MATERIALEN

Onderdeel	Materiaal	Kleur
dakpannen	keramische dakpan	antraciet
goten / overstek	hout	crème-wit
gootbekleding /dakbedekking luifel	EPDM	zwart
dakbedekking aangr. berging / dakkapellen / aanbouw (optioneel)	bitumen	zwart
daktrim / afdekkap	aluminium	crème-wit
gevelmetselwerk (inclusief aangrenzende berging)	baksteen metselwerk, wilderband	bwnrs. 03/04: oranje-rood (midden rood)
gevelmetselwerk (inclusief aangrenzende berging)	baksteen metselwerk, handvorm wf	bwnrs. 10/11, 12/13: rood
voegwerk gevelmetselwerk	cement	donkergrijs
plint gevelmetselwerk + rollaag + rollaag boven kozijn (inclusief aangrenzende berging)	baksteen metselwerk, wilderband	bwnrs. 03/04: bruin/paars (paars blauw speciaal)
plint gevelmetselwerk + rollaag + rollaag boven kozijn (inclusief aangrenzende berging)	baksteen metselwerk, handvorm wf	bwnrs. 10/11, 12/13: bruin/paars
voegwerk plint + rollaag	cement	donkergrijs
sidings / rabat delen	Eternit	roomwit
kozijnen	hout	crème-wit
ramen	hout	staalblauw
panelen in kozijnen	colorbel	lichtgrijs
zijwangen dakkapel	hout	crème-wit
lateien	staal	crème-wit
voordeuren	hout	staalblauw
tuindeuren / bergingsdeuren	hout	staalblauw
bergingsdeuren	sectionaal	staalblauw
deurdorpels	kunststeen	antraciet
raamdorpels	keramisch	zwart
luifel voordeur	hout	crème-wit
hemelwaterafvoer	zink	naturel

RENVOOI ALGEMEEN

- ns — entree woningen
- meterkast, voorzien van underlayment meterkastbord inclusief zijwangen
- tegelwerk
- maaiveld
- binnendeur
- colorbel

Rev.	Datum	Omschrijving	Get.	Contr.
D				
C				
B	28-05-2020	Definitief	CS	WJ
A	07-05-2020	Definitief	CS	WJ
0	17-04-2020	Definitief	CS	WJ

Opdrachtgever
Vorm 6D Wonen BV
Te Papendrecht

Essendael te Rhoon
Type 2 onder 1 kap 6,0m (Oud-Hollands)

Omschrijving
Overzicht kopersopties voor- en achtergevel
Bouwnummers 03 / 04, 10 / 11 en 12 / 13

Schaal 1:50 | Fase VK
Formaat 1680 x 841 | Status Definitief

6D Wonen
Veerweg 165
Postbus 56
3350 AA Papendrecht
T 078 - 6421580
F 078 - 6421581
E info@vorm.nl
I www.vorm.nl

Project nr. 190545 | Blad nr. CD6000-OH-VK-B0301 | Rev. B

Niets uit deze tekening mag worden verkopend ter of gepolijst of verte wijd dat ook, zonder voorafgaande schriftelijke toestemming van de organisatie. Alle rechten voorbehouden.

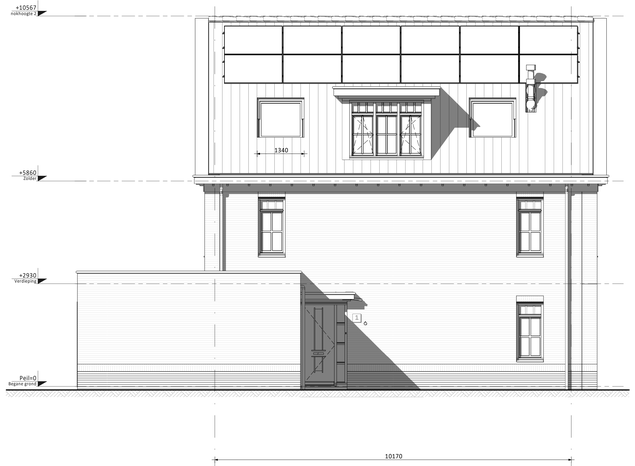

Linker zijgevel (B) Type D (A)

- Groot dakraam entreegevel
- Kozijn in zijgevel verdieping met vast glas kozijn (achterzijde)

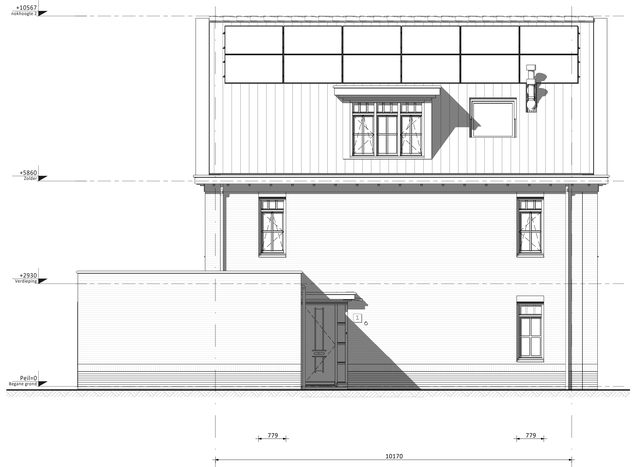

Linker zijgevel (B) Type D (A)

- Kozijn in zijgevel verdieping met draai-kiepraam (voorzijde) in plaats van standaard vast glas kozijn
- Kozijn in zijgevel verdieping met draai-kiepraam (achterzijde)

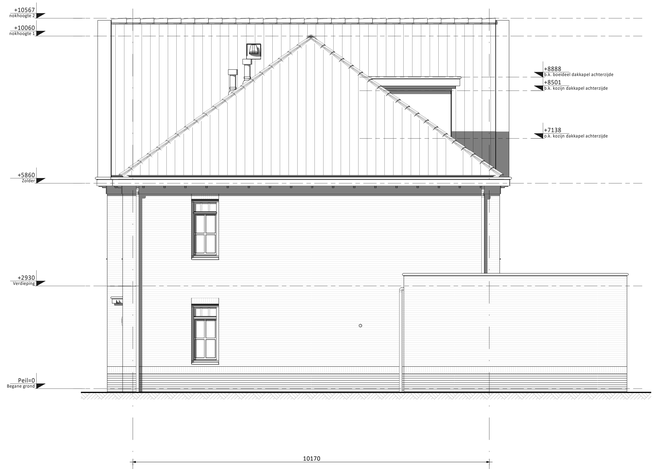

Rechter zijgevel (A) Type C (B)

- Dakkapel achterzijde (i.c.m. het verplaatsen van 7 stuks PV-panelen naar de voorzijde)

Rechter zijgevel (A) Type C (B)

- Groot dakraam kopgevelzijde (niet mogelijk i.c.m. alternatieve indeling zolder)
- Kozijn in zijgevel verdieping met vast glas kozijn (achterzijde)
- Verdiepingshoge pui zijgevel (3 vlaks)

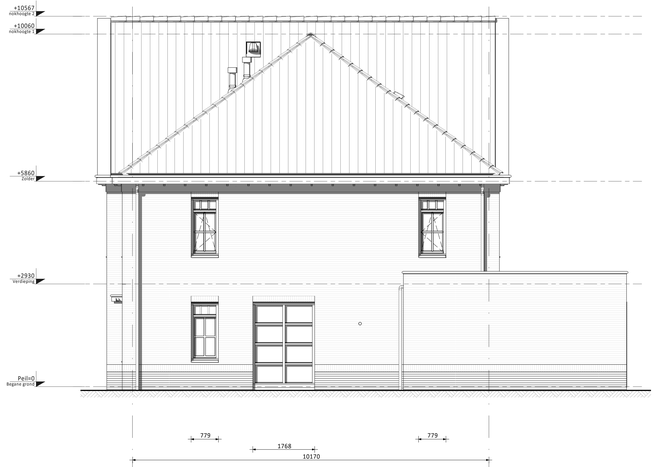

Rechter zijgevel (A) Type C (B)

- Kozijn in zijgevel verdieping met draai-kiepraam (voorzijde) in plaats van standaard vast glas kozijn
- Kozijn in zijgevel verdieping met draai-kiepraam (achterzijde)
- Verdiepingshoge pui zijgevel (2 vlaks)

Type D = bouwnummer 03 / 10 / 12
Type C = bouwnummer 04 / 11 / 13

Ventilatie dakraam n.t.b. positie i.v.m. PV-panelen

PV-panelen: aantal en situering indicatief (n.t.b. afhankelijk van EPC berekening / zonligging)

KLEUREN EN MATERIALEN

Onderdeel	Materiaal	Kleur
dakpannen	keramische dakpan	antraciet
goten / overstek	hout	crème-wit
gootbekleding /dakbedekking luifel	EPDM	zwart
dakbedekking aangr. berging / dakkapellen / aanbouw (optioneel)	bitumen	zwart
daktrim / afdekkap	aluminium	crème-wit
gevelmetselwerk (inclusief aangrenzende berging)	baksteen metselwerk, wildverband	bwnrs. 03/04: oranje-rood (midden rood)
gevelmetselwerk (inclusief aangrenzende berging)	baksteen metselwerk, handvorm wf	bwnrs. 10/11, 12/13: rood
voegwerk gevelmetselwerk	cement	donkergrijs
plint gevelmetselwerk + rollaag + rollaag boven kozijn (inclusief aangrenzende berging)	baksteen metselwerk, wildverband	bwnrs. 03/04: bruin/paars (paars blauw speciaal)
plint gevelmetselwerk + rollaag + rollaag boven kozijn (inclusief aangrenzende berging)	baksteen metselwerk, handvorm wf	bwnrs. 10/11, 12/13: bruin/paars
voegwerk plint + rollaag	cement	donkergrijs
sidings / rabat delen	Eternit	roomwit
kozijnen	hout	crème-wit
ramen	hout	staalblauw
panelen in kozijnen	colorbel	lichtgrijs
zijwangen dakkapel	hout	crème-wit
lateien	staal	crème-wit
voordeuren	hout	staalblauw
tuindeuren / bergingsdeuren	hout	staalblauw
bergingsdeuren	sectionaal	staalblauw
deurdorpels	kunststeen	antraciet
raamdorpels	keramisch	zwart
luifel voordeur	hout	crème-wit
hemelwaterafvoer	zink	naturel

RENVOOI ALGEMEEN

- entree woningen
- mk — meterkast, voorzien van underlayment meterkastbord inclusief zijwangen
- tegelwerk
- maaiveld
- binnendeur
- colorbel

Rev.	Datum	Omschrijving	Get.	Contr.
D				
C				
B	28-05-2020	Definitief	CS	WJ
A	07-05-2020	Definitief	CS	WJ
0	17-04-2020	Definitief	CS	WJ

Opdrachtgever
Vorm 6D Wonen BV
Te Papendrecht

Project
Essendael te Rhoon
Type 2 onder 1 kap 6,0m (Oud-Hollands)

Tekening
Overzicht kopersopties zijgevels
Bouwnummers 03 / 04, 10 / 11 en 12 / 13

6D Wonen
Veerweg 165
Postbus 18
3350 AA Papendrecht
T 078 - 6423300
F 078 - 6134734
E info@vorm.nl
I www.vorm.nl

Schaal 1:50	Teek. VK
Formaat 1470 x 841	Status Definitief

Project nr.	Blad nr.	Rev.
190545	CD6000-OH-VK-B0302	B

Niets uit deze tekening mag worden vangeroid en/of gewijzigd op welke wijze dan ook, zonder voorafgaande schriftelijke toestemming van de eigenaar. Alle rechten voorbehouden.